



ASILKATO

Protocolo de valoración profesional para flores de cannabis

Variedad o referencia:

Tipo:

Observaciones adicionales:



PRESENCIA DE FLOR



Puntúa de 0 a 10 reflejando aspecto general, compactación y detalles observables a simple vista y tacto



AROMA DE LA FLOR, TERPENAJE

Huele a...

Puntúa de 0 a 10 haciendo alusión al aroma floral sin combustión



ASIKATO

Protocolo de valoración profesional para flores de cannabis

C INSPECCIÓN VISUAL AL DETALLE

Puntúa de 0 a 10 la apariencia de la flor al microscopio, valorando estado de la resina y observaciones generales vistas en detalle

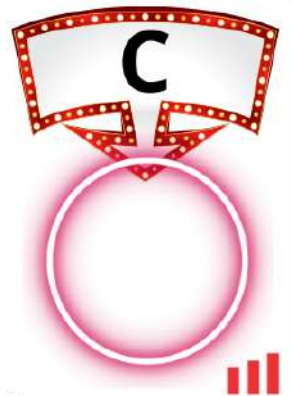

Búsqueda de contaminación

Busca y marca la casilla de "Sí o No" en cada apartado.

Si alguno de los campos observados es etiquetado con un "Sí", la verdura quedará descalificada y no se procederá a su degustación.



Daño fúngico

Fibras o pelos

Cadáveres de insectos o incluso plaga viva



Cuerpos sin identificar ajenos a la verdura

Semillas

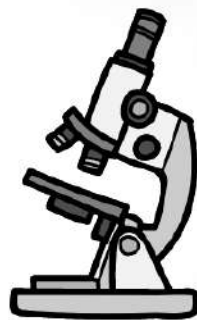

SÍ	<input type="checkbox"/>	NO	<input type="checkbox"/>
SÍ	<input type="checkbox"/>	NO	<input type="checkbox"/>
SÍ	<input type="checkbox"/>	NO	<input type="checkbox"/>
SÍ	<input type="checkbox"/>	NO	<input type="checkbox"/>
SÍ	<input type="checkbox"/>	NO	<input type="checkbox"/>

Para este apartado será necesaria una lupa o microscopio que permita su observación en profundidad. Está en mano del juez, en el caso de marcar Si en semillas, el retirar la semilla o buscar otra flor de la misma muestra con tal de darle más oportunidad y continuar la degustación.

ASIKATO

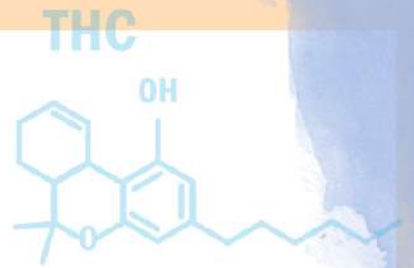

Protocolo de valoración profesional para flores de cannabis

D MEDICIÓN DE CANNABINOIDES SENCILLA

Puntúa de 0 a 10 otorgando un valor en función de mediciones THC, pudiendo influir en la puntuación los valores CBD u otros cannabinoides destacados



Cabe la posibilidad de realizar el protocolo de degustación ASIKATO sin contemplar el campo "D". Para ello continúa sin puntuar esta categoría y en la ecuación de la página final utiliza la operación F2 en vez de la habitual F1. Así obtendremos de igual forma una puntuación final del Asikato, que será una nota de entre 0 y 10 pese a no realizarlo 100 % completo

Para este punto necesitaremos un medidor de cannabinoides preciso, o que de forma previa se disponga de las mediciones de laboratorio en cromatografía de gases o similar.

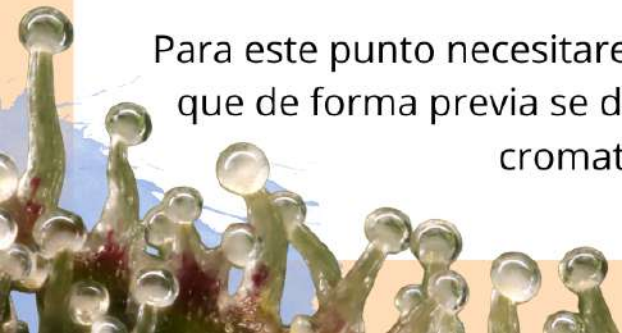

ASIKATO



Protocolo de valoración profesional para flores de cannabis

E INTENSIDAD DEL SABOR
Puntúa de 0 a 10 la entrada de matices en boca, la permanencia del sabor y el retrogusto.



Sabe a...

Se recomienda apreciar alguna calada en apagado adicionalmente antes de encender

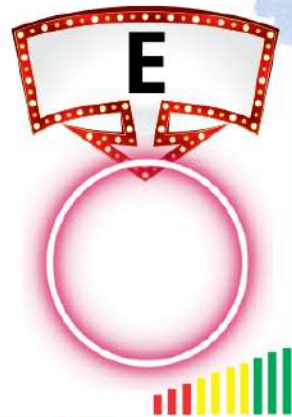

F AROMAS EN COMBUSTIÓN

Puntúa de 0 a 10 las fragancias del humo

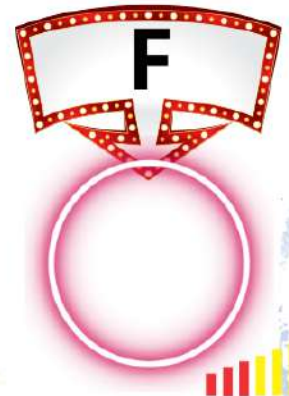

G CENIZA Y CHISPA
Puntúa de 0 a 10 el tono y homogeneidad de la ceniza, además la combustión y posibles chiporrotes.

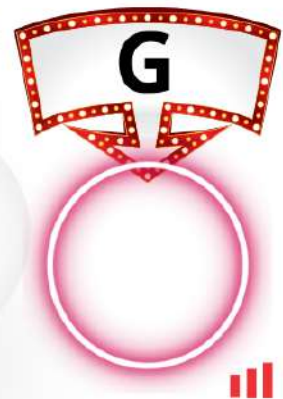

Para la correcta degustación destacar que será imprescindible probar la verdura sin mezclar con tabaco o similares, además se recomienda utilizar un papel de calidad en cuanto a su composición.

ASIKATO

Protocolo de valoración profesional para flores de cannabis

H POSIBLES MOLESTIAS



Puntúa de 0 a 10 teniendo en cuenta estas referencias:

Excesiva expectorancia, tos desmedida, picor en boca, molestias en paladar o vías respiratorias, raspe de garganta...

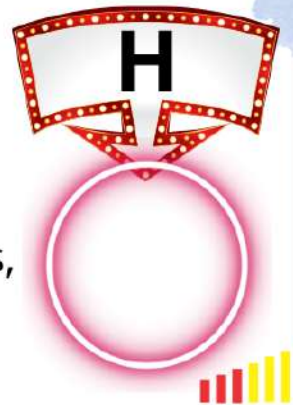

I OBSERVACIONES COMPLEMENTARIAS

Puntúa de 0 a 10 según tus respuestas

- **Terpeno añadido...**
- **Abonado problemático...**
- **Si la has vapeado también, ¿qué tal?**
- **Originalidad o peculiaridad genética...**
- **Secado, curado y conservación de calidad...**
- **Resumen de cata profesional: ¿qué le dirías al jardinero?**



ASIKATO

Protocolo de valoración profesional para flores de cannabis

J AGRADABILIDAD POR GUSTO

Puntúa de 0 a 10 según el agrado personal y sensación de sorpresa o placer.



K EFECTO

Puntúa de 0 a 10 según el efecto percibido, teniendo en cuenta su flash inicial (punch), permanencia y tipo.



$$F1 \quad \frac{\left(\frac{A+B}{2}\right) + \left(\frac{C+D}{4}\right) + E + \left(\frac{F+H}{2}\right) + \left(\frac{G+K}{4}\right) + \left(\frac{I+J}{2}\right)}{5}$$

$$F2 \quad \frac{\left(\frac{A+B}{2}\right) + \frac{C}{4} + E + \left(\frac{F+H}{2}\right) + \left(\frac{G+K}{4}\right) + \left(\frac{I+J}{2}\right)}{4,75}$$

**F1 o F2 =
PUNTUACIÓN FINAL ASIKATO**

